



# PRINSENSTRAAT 4 'S GRAVENMOER



Vraagprijs  
€ 369.000,- k.k.





# Omschrijving van de woning



Als u op zoek bent naar een ruime moderne uitgebouwde sfeervolle 2/1 kapwoning in een rustige woonomgeving, dan is deze woning aan de Prinsenstraat 4 precies wat u zoekt! De woning is goed onderhouden en heeft o.a. een riante oprit, grote bijkeuken/berging en een op het zuiden gelegen achtertuin.

De woning is gelegen in het pittoreske 's Gravenmoer, bekend om zijn vriendelijke dorpskarakter en groene omgeving. Op korte afstand vindt u diverse voorzieningen zoals scholen, winkels en sportfaciliteiten. Bovendien zijn de steden Oosterhout en Tilburg makkelijk bereikbaar. 's Gravenmoer maakt deel uit van de gemeente Dongen. Het fraaie Brabantse dorp kenmerkt zich door de diverse zeer fraaie wandel- en fietsroutes.

## **Aankoopargumenten:**

- Woning is gelegen in een groene omgeving; ideaal voor mensen die rust en natuur waarderen.
- Goede bereikbaarheid naar diverse steden. Dit biedt het beste van beide werelden; landelijke rust en stedelijke voorzieningen.
- De woning is modern afgewerkt met hoogwaardige materialen. Dit zorgt niet alleen voor een eigentijdse uitstraling maar ook voor duurzaamheid en comfort.
- In 2022 zijn er 10 zonnepanelen geplaatst.
- Grote berging/bijkeuken wat veel opslagruimte biedt aan fietsen, gereedschap of andere benodigdheden, wat bijdraagt aan een opgeruimd en georganiseerd huis.
- Ruime oprit, dus voldoende parkeergelegenheid op eigen terrein maar ook in de straat.

Met al deze voordelen biedt deze 2/1 kapwoning in 's Gravenmoer een uitstekende woonplek voor iedereen die op zoek is naar ruimte, comfort en een rustige omgeving. Mis deze kans niet en ontdek zelf de vele pluspunten van deze prachtige woning!



# Omschrijving van de woning

## Indeling:

### Begane grond:

Je betreedt de woning middels de fraaie entree, waar direct het moderne en stijlvolle karakter van het huis opvalt. De entree is ruim opgezet en voorzien van een tegelvloer. In de entree bevinden zich de meterkast, een praktische vaste kast, een gedeeltelijk betegeld toilet met fonteintje en de trapopgang naar de eerste verdieping. Vanuit de entree heeft u toegang tot het riante uitgebouwde woongedeelte.

De woning beschikt over een uitgebouwde woonkamer die niet alleen royaal van opzet is, maar ook baadt in het licht dankzij een fraaie lichtkoepel. Deze uitbreiding van ca. 6.10 x 3.00 m (2009) zorgt voor een indrukwekkende leefruimte die zowel functioneel als stijlvol is, waardoor er voldoende plek is voor een ruime zithoek en aparte eethoek. De strategisch geplaatste lichtkoepel en de schuifpui zorgen voor een overvloed aan natuurlijk licht. Dit creëert een aangename en uitnodigende sfeer. De woonkamer van ca. 45 m<sup>2</sup> is voorzien van een mooie tegelvloer, stucwanden en stucplafond. Het is eventueel mogelijk om het rookkanaal terug te brengen.

De open keuken is voorzien van een mooie moderne keukeninstallatie, welke voorzien is van een kookeiland, gaskookplaat, afzuigschouw, vaatwasmachine, koelkast, elektrische heteluchtoven, koffieautomaat, quooker, bordenverwarmer en een voorraadkast. Er is voldoende opbergruimte voor uw keukengerei aanwezig. Een keuken met oog voor detail waardoor koken een plezier wordt voor zowel dagelijkse maaltijden als culinaire hoogstandjes. De combinatie van hoogwaardige materialen, geavanceerde apparatuur en slimme opbergoplossingen maakt deze keuken tot het hart van de woning, waar koken en samenzijn een plezier wordt. Vanuit de keuken komt u in de bijkeuken/berging, welke voorzien is van een tegelvloer, verwarming en elektra en tevens bereikbaar is vanaf de naast de woning gelegen oprit.

### 1e Verdieping:

De overloop biedt toegang tot twee ruime slaapkamers, de badkamer en een wasruimte.

Slaapkamer 1: ca. 3.70 x 3.45 m.

Aan de voorzijde van de woning gelegen ruime slaapkamer voorzien van een laminaatvloer, airconditioner en een schuifwandenkast.

Slaapkamer 2: ca. 3.70 x 3.25 m.

Aan de achterzijde van de woning gelegen slaapkamer voorzien van een laminaatvloer, airconditioner en rolluiken.

De moderne, gedeeltelijk betegelde badkamer is voorzien van een whirlpool ligbad, inloopdouche met cabine, wastafel met meubel, design radiator en een rolluik.

De gedeeltelijk betegelde wasruimte beschikt over een toilet, wastafel en de aansluitpunten voor de huishoudelijke apparatuur.

### 2e Verdieping:

Via een vaste trap bereikt u de tweede verdieping, met daarop een voorzolder en een derde slaapkamer. De voorzolder is voorzien van een nieuw 4-pans dakraam en hier bevindt zich de c.v.-combiketel (Intergas 2015). De slaapkamer is voorzien van een dakkapel, dakraam, laminaatvloer, airconditioner en bergruimte achter de knieschotten.

# Omschrijving van de woning

De grotendeels bestrate tuin is circa 9 meter breed en 5 meter diep en is gesitueerd op het zuiden. In de tuin is een tuinhuisje aanwezig met aangrenzend een kleine overkapping waar je heerlijk droog kunt zitten. Middels een poort is de tuin achterom bereikbaar.

## BIJZONDERHEDEN

- De woning is voorzien van diverse rolluiken;
- De airconditioners kunnen koelen, verwarmen en ontvochtigen;
- Het zonnescherm aan de achterzijde van de woning blijft achter;
- 10 zonnepanelen, 2022;
- Woning is voorzien van een nieuw badmeubel, dakraam, dak uitbouw en afdak.

Als je van rust, ruimte en natuur houdt, dan zou je ons kantoor beslist moeten bellen voor een bezichtiging van deze fraaie 2/1 kapwoning. We laten je graag alle details zien. Neem vandaag nog met ons kantoor contact op.



# KENMERKEN VAN DE WONING

## Object gegevens

Aanvaarding	in overleg
Soort woning	eengezinswoning
Type woning	2-onder-1-kapwoning
Aantal kamers	4
Aantal slaapkamers	3
Bouwjaar/-periode	1974
Bouwworm	Bestaande bouw
Permanente bewoning	ja

## Maten object

Inhoud object	Circa 470 m <sup>3</sup>
Perceelgrootte	187 m <sup>2</sup>
Woonoppervlakte	Circa 128 m <sup>2</sup>
Overige in pandige ruimte	Circa 13 m <sup>2</sup>
Gebouwgebonden buitenruimte	-
Externe bergruimte (berging)	-
Energie label	B

## Details

Ligging object	aan rustige weg, in woonwijk
Verwarming	c.v.-ketel
Warmwater	c.v.-ketel
Isolatie	dakisolatie, grotendeels dubbel glas, muren uitbouw nageïsoleerd

## Tuingegevens

Tuin	achtertuin
Patio	Circa 5.00 m
Tuindiepte	Circa 9.00 m
Tuinbreedte	zuiden
Ligging	zuid





















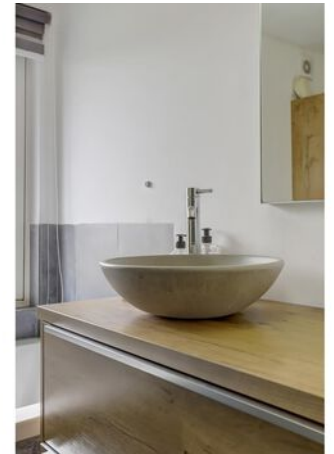
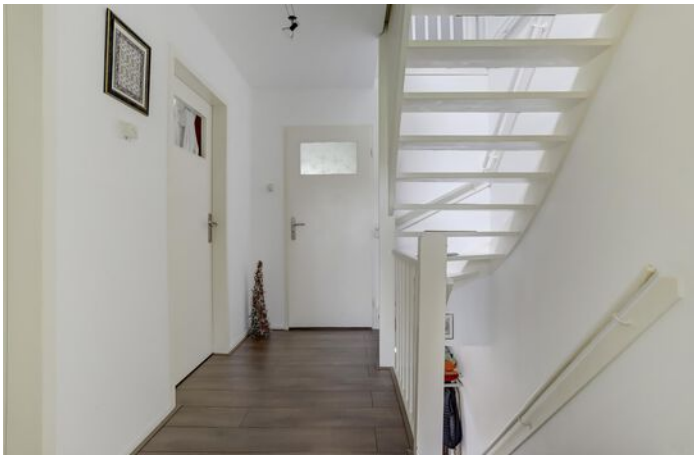

















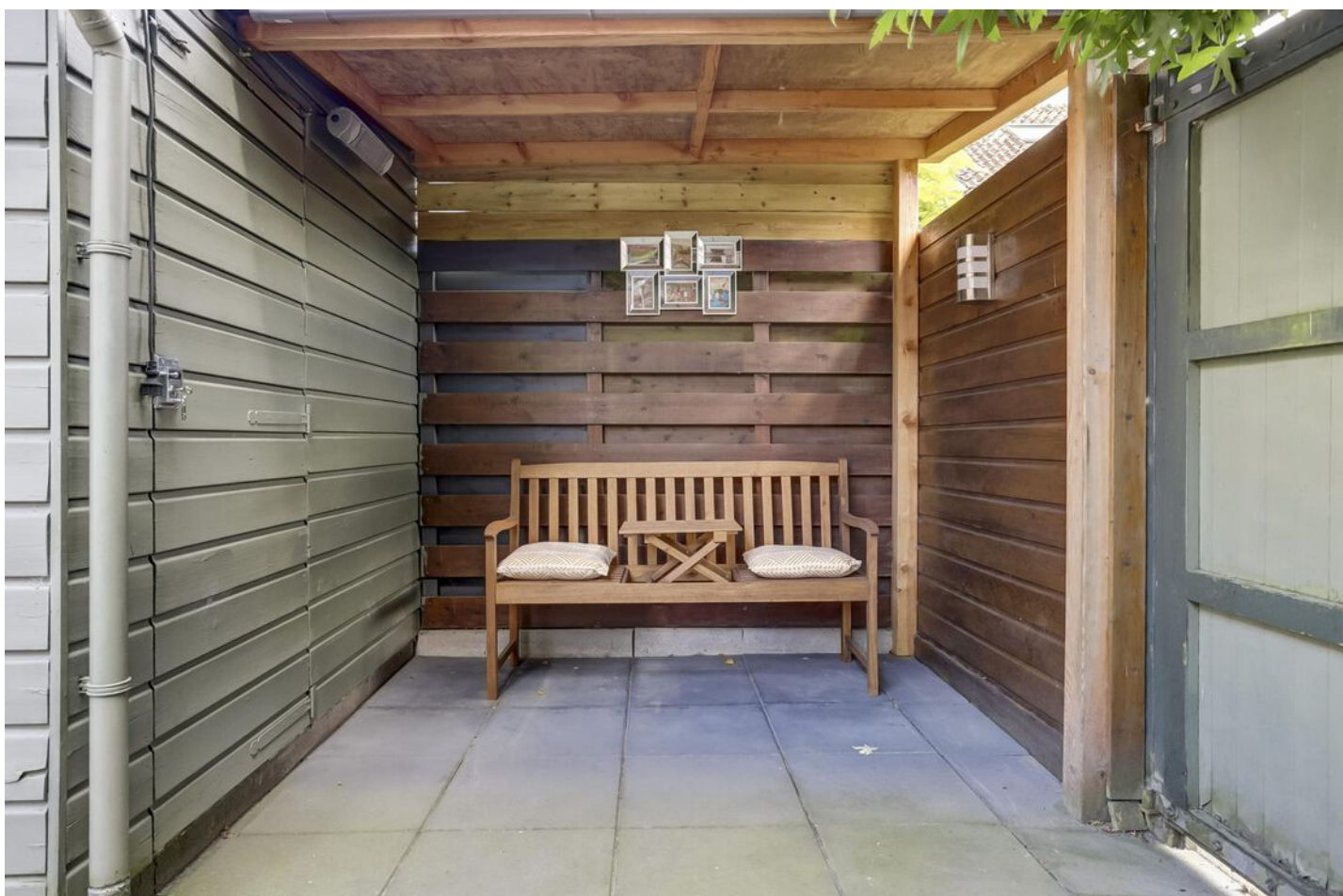



# Plattegrond



Begane Grond



# Plattegrond

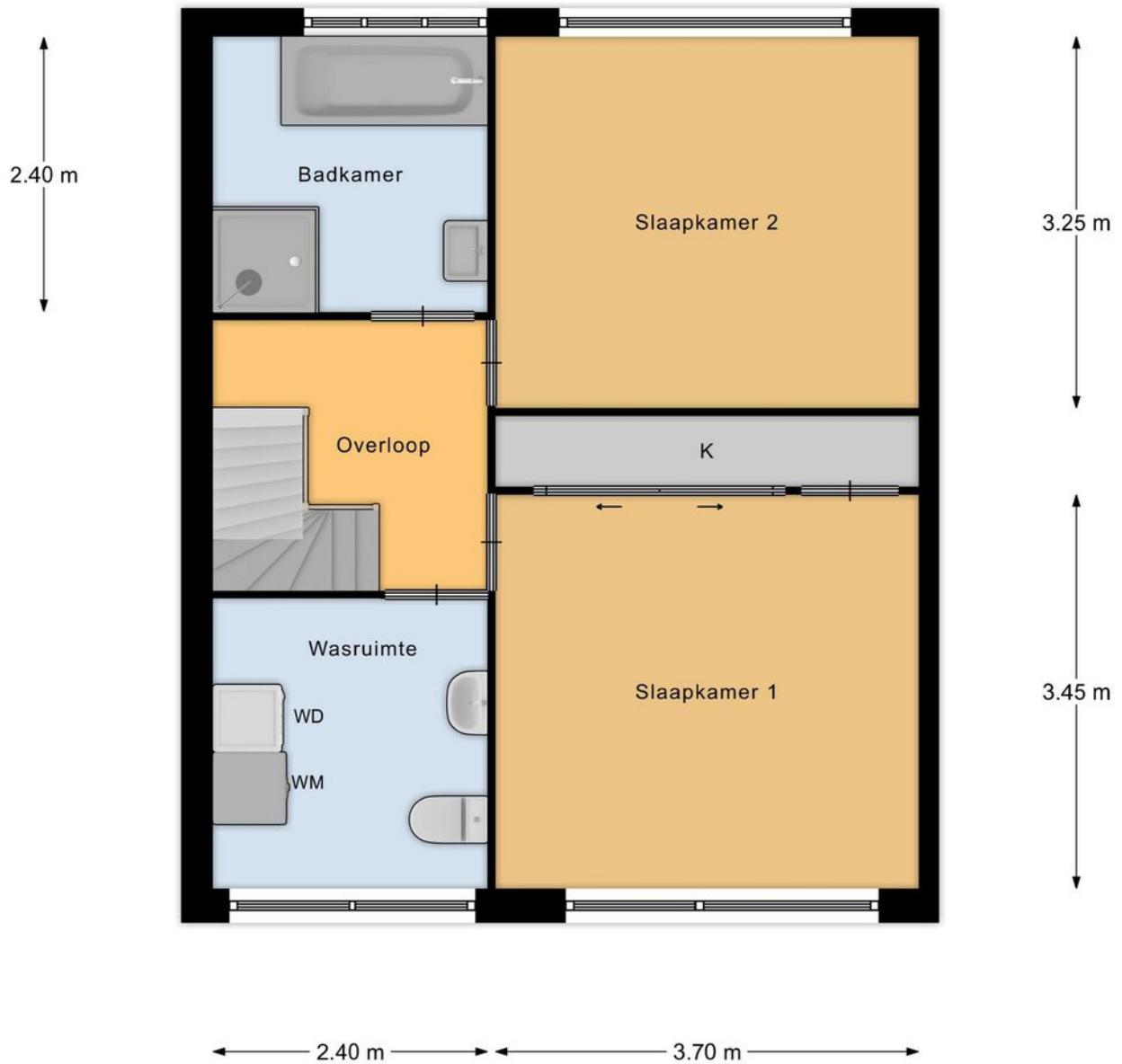

1e Verdieping





# Plattegrond



2e Verdieping



# Kadastrale kaart

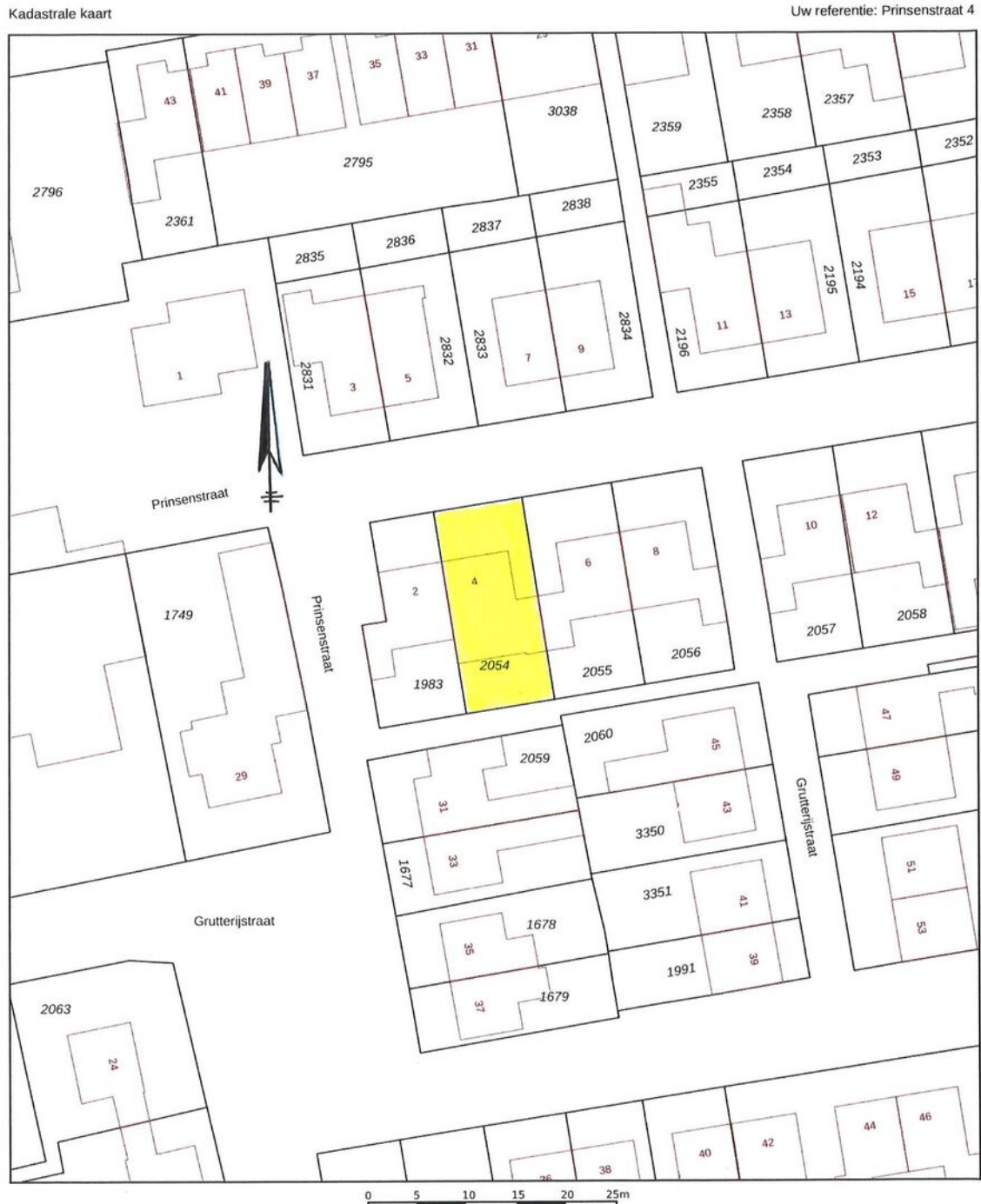

<p>12345 25</p> <p>— Vastgestelde kadastrale grens — Voorlopige kadastrale grens — Administratieve kadastrale grens — Bebouwing</p> <p>Voor een eensluidend uittreksel, geleverd op 23 augustus 2021 De bewaarder van het kadaster en de openbare registers</p>	<p>Schaal 1: 500</p> <p>Kadastrale gemeente 's-Gravenmoer Sectie B Perceel 2054</p> <p>Aan dit uittreksel kunnen geen betrouwbare maten worden ontleend. De Dienst voor het kadaster en de openbare registers behoudt zich de intellectuele eigendomsrechten voor, waaronder het auteursrecht en het databankenrecht.</p>	
---	---	---





# Locatie op de kaart

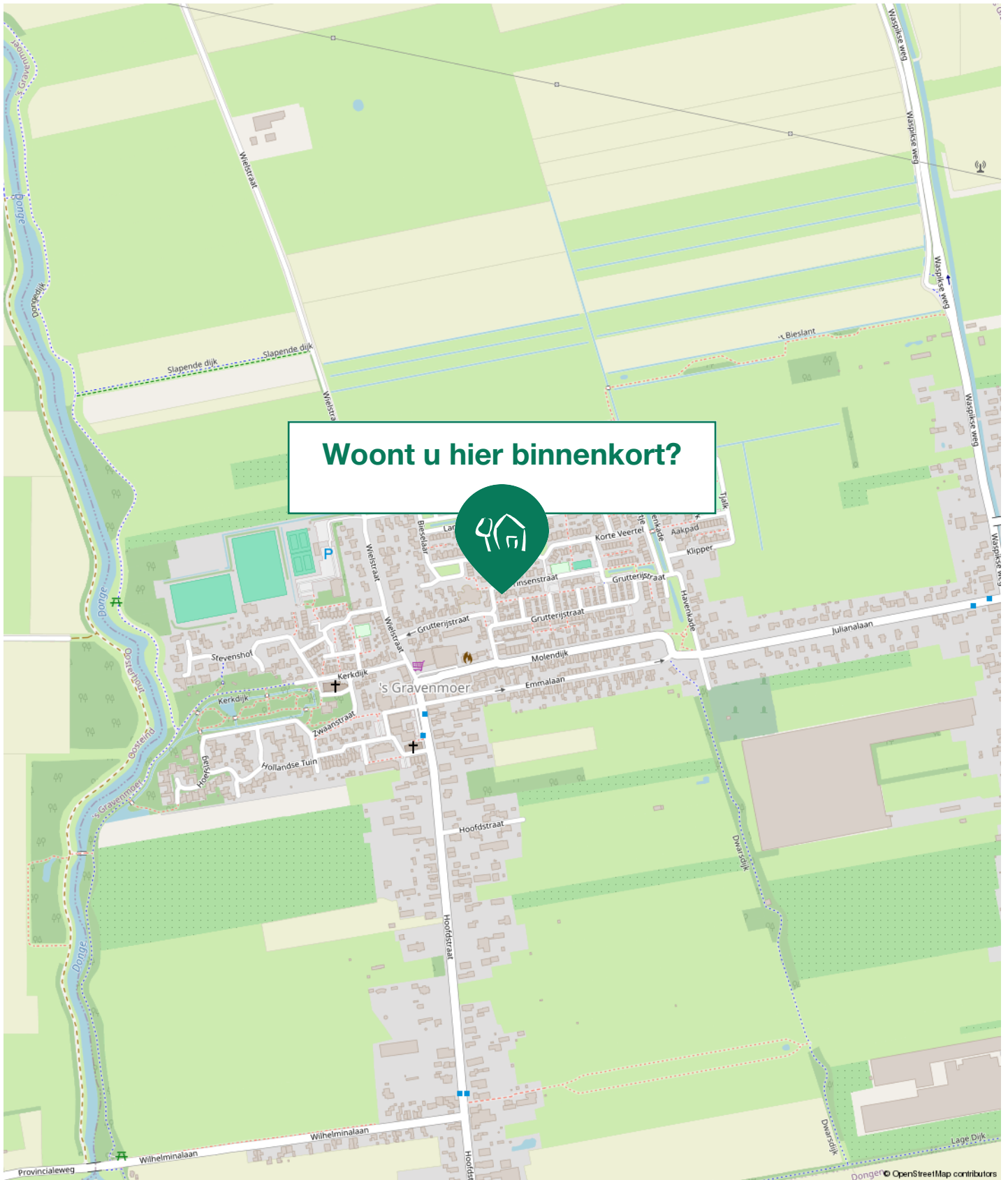



# Maak kennis met 's Gravenmoer

## Het mooie 's Gravenmoer

's Gravenmoer is een dorp in de gemeente Dongen, in het midden-noorden van de provincie Noord-Brabant. 's Gravenmoer heeft een rijke historie die teruggaat tot de 13e eeuw. In 1308 is 's Gravenmoer ontstaan. Zo herinnert de naam 's Gravenmoer aan de moeren (veengebieden) die door de Graven van Holland werden uitgegeven aan de bevolking in deze omgeving.



De turfhandel was lange tijd het belangrijkste bestaansmiddel. De moeren werden uitgegraven om de gedolven turven per schip te kunnen vervoeren naar Holland en Zeeland. In 1421 werd het dorp tijdens de Sint-Elisabethvloed zwaar getroffen.

's Gravenmoer is een dorp dat onder andere beschikt over twee basisscholen, supermarkt, slagerij, kledingwinkel en diverse sportverenigingen.

Eveneens beschikt 's Gravenmoer over schitterende diverse wandel- en fietsroutes door de fraaie natuur.



## Buurtinformatie - 's Gravenmoer

### Leeftijd



0 - 14: 13%

15 - 24: 10%

25 - 44: 20%

45 - 64: 33%

65+: 24%

### Huishouden



Eenpersoons: 26%

Zonder kinderen: 39%

Met kinderen: 34%

### Koop / huur



Koop: 72%

Huur: 28%

52%  
man



48%  
vrouw



1,5 per huishouden



# Lijst van zaken



## Persoonlijke gegevens

Adres te verkopen woning:

Prinsenstraat 4, 5109 TJ 's Gravenmoer

Datum:

09-08-2024

Voor de onderstaande zaken -ongeacht of ze roerend dan wel onroerend zijn- geldt dat ze soms wel en soms niet in de woning achterblijven. De lijst is bedoeld om duidelijkheid te scheppen om discussies achteraf te voorkomen.

	Blijft achter	Gaat mee	Kan worden overgenomen	N.v.t.
<b>Woning</b>				
<i>Interieur</i>				
Verlichting, te weten:				
- Inbouwspots/dimmers	<input checked="" type="checkbox"/>	<input type="checkbox"/>	<input type="checkbox"/>	<input type="checkbox"/>
- Opbouwspots/armaturen/lampen/dimmers	<input type="checkbox"/>	<input checked="" type="checkbox"/>	<input type="checkbox"/>	<input type="checkbox"/>
- Losse (hang)lampen	<input type="checkbox"/>	<input checked="" type="checkbox"/>	<input type="checkbox"/>	<input type="checkbox"/>
- Lamp overloop (eerste verdieping)	<input type="checkbox"/>	<input checked="" type="checkbox"/>	<input type="checkbox"/>	<input type="checkbox"/>
-	<input type="checkbox"/>	<input type="checkbox"/>	<input type="checkbox"/>	<input checked="" type="checkbox"/>
(Losse) kasten, legplanken, te weten:				
- legplanken in buitenberging	<input checked="" type="checkbox"/>	<input type="checkbox"/>	<input type="checkbox"/>	<input type="checkbox"/>
- kast slaapkamer voorkant (4 roldeuren)	<input checked="" type="checkbox"/>	<input type="checkbox"/>	<input type="checkbox"/>	<input type="checkbox"/>
Raamdecoratie/zonwering binnen, te weten:				
- Gordijnrails	<input checked="" type="checkbox"/>	<input type="checkbox"/>	<input type="checkbox"/>	<input type="checkbox"/>
- Gordijnen	<input checked="" type="checkbox"/>	<input type="checkbox"/>	<input type="checkbox"/>	<input type="checkbox"/>
- Overgordijnen	<input type="checkbox"/>	<input type="checkbox"/>	<input type="checkbox"/>	<input checked="" type="checkbox"/>
- Vitrages	<input type="checkbox"/>	<input type="checkbox"/>	<input type="checkbox"/>	<input checked="" type="checkbox"/>
- Lamellen	<input type="checkbox"/>	<input type="checkbox"/>	<input type="checkbox"/>	<input checked="" type="checkbox"/>
- Jaloezieën zolder	<input checked="" type="checkbox"/>	<input type="checkbox"/>	<input type="checkbox"/>	<input type="checkbox"/>
- (Losse) horren/rolhorren	<input checked="" type="checkbox"/>	<input type="checkbox"/>	<input type="checkbox"/>	<input type="checkbox"/>
- Rolgordijn woonkamer	<input checked="" type="checkbox"/>	<input type="checkbox"/>	<input type="checkbox"/>	<input type="checkbox"/>
- rolgordijnen eerste verdieping	<input type="checkbox"/>	<input checked="" type="checkbox"/>	<input type="checkbox"/>	<input type="checkbox"/>
Vloerdecoratie, te weten:				
- Vloerbedekking	<input type="checkbox"/>	<input type="checkbox"/>	<input type="checkbox"/>	<input checked="" type="checkbox"/>
- Parketvloer	<input type="checkbox"/>	<input type="checkbox"/>	<input type="checkbox"/>	<input checked="" type="checkbox"/>
- Houten vloer(delen)	<input type="checkbox"/>	<input type="checkbox"/>	<input type="checkbox"/>	<input checked="" type="checkbox"/>
- Laminaat	<input checked="" type="checkbox"/>	<input type="checkbox"/>	<input type="checkbox"/>	<input type="checkbox"/>
- Plavuizen	<input checked="" type="checkbox"/>	<input type="checkbox"/>	<input type="checkbox"/>	<input type="checkbox"/>
- vloerbekleding trap	<input checked="" type="checkbox"/>	<input type="checkbox"/>	<input type="checkbox"/>	<input type="checkbox"/>
-	<input type="checkbox"/>	<input type="checkbox"/>	<input type="checkbox"/>	<input checked="" type="checkbox"/>
(Voorzet) openhaard met toebehoren	<input type="checkbox"/>	<input type="checkbox"/>	<input type="checkbox"/>	<input checked="" type="checkbox"/>
Allesbrander	<input type="checkbox"/>	<input type="checkbox"/>	<input type="checkbox"/>	<input checked="" type="checkbox"/>
Houtkachel	<input type="checkbox"/>	<input type="checkbox"/>	<input type="checkbox"/>	<input checked="" type="checkbox"/>
(Gas)kachels	<input type="checkbox"/>	<input type="checkbox"/>	<input type="checkbox"/>	<input checked="" type="checkbox"/>

# Lijst van zaken



	Blijft achter	Gaat mee	Kan worden overgenomen	N.v.t.
Designradiator(en)	<input checked="" type="checkbox"/>	<input type="checkbox"/>	<input type="checkbox"/>	<input type="checkbox"/>
Radiatorafwerking	<input checked="" type="checkbox"/>	<input type="checkbox"/>	<input type="checkbox"/>	<input type="checkbox"/>
Overige, te weten:				
– Spiegelwanden	<input type="checkbox"/>	<input type="checkbox"/>	<input type="checkbox"/>	<input checked="" type="checkbox"/>
– Schilderij ophangstelsysteem	<input type="checkbox"/>	<input type="checkbox"/>	<input type="checkbox"/>	<input checked="" type="checkbox"/>
– zonnescherm (achtertuin)	<input checked="" type="checkbox"/>	<input type="checkbox"/>	<input type="checkbox"/>	<input type="checkbox"/>
–	<input type="checkbox"/>	<input type="checkbox"/>	<input type="checkbox"/>	<input checked="" type="checkbox"/>
–	<input type="checkbox"/>	<input type="checkbox"/>	<input type="checkbox"/>	<input checked="" type="checkbox"/>
–	<input type="checkbox"/>	<input type="checkbox"/>	<input type="checkbox"/>	<input checked="" type="checkbox"/>

## Keuken

Keukenblok (met bovenkasten)	<input checked="" type="checkbox"/>	<input type="checkbox"/>	<input type="checkbox"/>	<input type="checkbox"/>
Keuken (inbouw)apparatuur, te weten:				
– Kookplaat	<input type="checkbox"/>	<input type="checkbox"/>	<input type="checkbox"/>	<input checked="" type="checkbox"/>
– (Gas) fornuis	<input checked="" type="checkbox"/>	<input type="checkbox"/>	<input type="checkbox"/>	<input type="checkbox"/>
– Afzuigkap	<input checked="" type="checkbox"/>	<input type="checkbox"/>	<input type="checkbox"/>	<input type="checkbox"/>
– Magnetron	<input type="checkbox"/>	<input type="checkbox"/>	<input type="checkbox"/>	<input checked="" type="checkbox"/>
– Oven	<input checked="" type="checkbox"/>	<input type="checkbox"/>	<input type="checkbox"/>	<input type="checkbox"/>
– Combi-oven/combimagnetron	<input type="checkbox"/>	<input type="checkbox"/>	<input type="checkbox"/>	<input checked="" type="checkbox"/>
– Koelkast	<input checked="" type="checkbox"/>	<input type="checkbox"/>	<input type="checkbox"/>	<input type="checkbox"/>
– Vriezer	<input type="checkbox"/>	<input type="checkbox"/>	<input type="checkbox"/>	<input checked="" type="checkbox"/>
– Koel-vriescombinatie	<input type="checkbox"/>	<input type="checkbox"/>	<input type="checkbox"/>	<input checked="" type="checkbox"/>
– Vaatwasser	<input checked="" type="checkbox"/>	<input type="checkbox"/>	<input type="checkbox"/>	<input type="checkbox"/>
– Quooker	<input checked="" type="checkbox"/>	<input type="checkbox"/>	<input type="checkbox"/>	<input type="checkbox"/>
– Koffiezetapparaat	<input checked="" type="checkbox"/>	<input type="checkbox"/>	<input type="checkbox"/>	<input type="checkbox"/>
– losse vriezers en losse magnetron in berging	<input type="checkbox"/>	<input checked="" type="checkbox"/>	<input type="checkbox"/>	<input type="checkbox"/>
– bordenverwarmer	<input checked="" type="checkbox"/>	<input type="checkbox"/>	<input type="checkbox"/>	<input type="checkbox"/>
Keukenaccessoires, te weten:				
– berging: aanrechtblad met kasten en vaste kasten boven aanrechtblad	<input checked="" type="checkbox"/>	<input type="checkbox"/>	<input type="checkbox"/>	<input type="checkbox"/>
– berging: overige losse kasten	<input type="checkbox"/>	<input checked="" type="checkbox"/>	<input type="checkbox"/>	<input type="checkbox"/>
–	<input type="checkbox"/>	<input type="checkbox"/>	<input type="checkbox"/>	<input checked="" type="checkbox"/>
–	<input type="checkbox"/>	<input type="checkbox"/>	<input type="checkbox"/>	<input checked="" type="checkbox"/>
–	<input type="checkbox"/>	<input type="checkbox"/>	<input type="checkbox"/>	<input checked="" type="checkbox"/>
–	<input type="checkbox"/>	<input type="checkbox"/>	<input type="checkbox"/>	<input checked="" type="checkbox"/>
–	<input type="checkbox"/>	<input type="checkbox"/>	<input type="checkbox"/>	<input checked="" type="checkbox"/>

## Sanitair/sauna

Toilet met de volgende toebehoren:				
– Toilet	<input checked="" type="checkbox"/>	<input type="checkbox"/>	<input type="checkbox"/>	<input type="checkbox"/>
– Toilethouder	<input checked="" type="checkbox"/>	<input type="checkbox"/>	<input type="checkbox"/>	<input type="checkbox"/>
– Toiletborstel(houder)	<input type="checkbox"/>	<input checked="" type="checkbox"/>	<input type="checkbox"/>	<input type="checkbox"/>
– Fontein	<input checked="" type="checkbox"/>	<input type="checkbox"/>	<input type="checkbox"/>	<input type="checkbox"/>



# Lijst van zaken



	Blijft achter	Gaat mee	Kan worden overgenomen	N.v.t.
- Zeephouder toilet beneden	<input checked="" type="checkbox"/>	<input type="checkbox"/>	<input type="checkbox"/>	<input type="checkbox"/>
-	<input type="checkbox"/>	<input type="checkbox"/>	<input type="checkbox"/>	<input checked="" type="checkbox"/>
<b>Badkamer met de volgende toebehoren:</b>				
- Ligbad	<input checked="" type="checkbox"/>	<input type="checkbox"/>	<input type="checkbox"/>	<input type="checkbox"/>
- Jacuzzi/whirlpool	<input type="checkbox"/>	<input type="checkbox"/>	<input type="checkbox"/>	<input checked="" type="checkbox"/>
- Douche (cabine/scherm)	<input checked="" type="checkbox"/>	<input type="checkbox"/>	<input type="checkbox"/>	<input type="checkbox"/>
- Stoomdouche (cabine)	<input type="checkbox"/>	<input type="checkbox"/>	<input type="checkbox"/>	<input checked="" type="checkbox"/>
- Wastafel	<input checked="" type="checkbox"/>	<input type="checkbox"/>	<input type="checkbox"/>	<input type="checkbox"/>
- Wastafelmeubel	<input checked="" type="checkbox"/>	<input type="checkbox"/>	<input type="checkbox"/>	<input type="checkbox"/>
- Planchet	<input type="checkbox"/>	<input type="checkbox"/>	<input type="checkbox"/>	<input checked="" type="checkbox"/>
- Toiletkast	<input type="checkbox"/>	<input type="checkbox"/>	<input type="checkbox"/>	<input checked="" type="checkbox"/>
- Toilet	<input checked="" type="checkbox"/>	<input type="checkbox"/>	<input type="checkbox"/>	<input type="checkbox"/>
- Toiletrolhouder	<input checked="" type="checkbox"/>	<input type="checkbox"/>	<input type="checkbox"/>	<input type="checkbox"/>
- Toiletborstel(houder)	<input type="checkbox"/>	<input checked="" type="checkbox"/>	<input type="checkbox"/>	<input type="checkbox"/>
- Kasten boven de wasmachine en droger	<input checked="" type="checkbox"/>	<input type="checkbox"/>	<input type="checkbox"/>	<input type="checkbox"/>
-	<input type="checkbox"/>	<input type="checkbox"/>	<input type="checkbox"/>	<input checked="" type="checkbox"/>
Sauna met toebehoren	<input type="checkbox"/>	<input type="checkbox"/>	<input type="checkbox"/>	<input checked="" type="checkbox"/>
	<input type="checkbox"/>	<input type="checkbox"/>	<input type="checkbox"/>	<input checked="" type="checkbox"/>
<b>Exterieur/Installaties/Veiligheid/Energiebesparing</b>				
Schotel/antenne	<input type="checkbox"/>	<input type="checkbox"/>	<input type="checkbox"/>	<input checked="" type="checkbox"/>
Brievenbus	<input type="checkbox"/>	<input type="checkbox"/>	<input type="checkbox"/>	<input checked="" type="checkbox"/>
Kluis	<input type="checkbox"/>	<input type="checkbox"/>	<input type="checkbox"/>	<input checked="" type="checkbox"/>
(Voordeur)bel	<input checked="" type="checkbox"/>	<input type="checkbox"/>	<input type="checkbox"/>	<input type="checkbox"/>
Alarminstallatie	<input type="checkbox"/>	<input type="checkbox"/>	<input type="checkbox"/>	<input checked="" type="checkbox"/>
(Veiligheids)sloten en overige inbraakpreventie	<input checked="" type="checkbox"/>	<input type="checkbox"/>	<input type="checkbox"/>	<input type="checkbox"/>
Rookmelders	<input checked="" type="checkbox"/>	<input type="checkbox"/>	<input type="checkbox"/>	<input type="checkbox"/>
(Klok)thermostaat	<input checked="" type="checkbox"/>	<input type="checkbox"/>	<input type="checkbox"/>	<input type="checkbox"/>
Airconditioning	<input checked="" type="checkbox"/>	<input type="checkbox"/>	<input type="checkbox"/>	<input type="checkbox"/>
<b>Warmwatervoorziening, te weten:</b>				
- CV-installatie	<input checked="" type="checkbox"/>	<input type="checkbox"/>	<input type="checkbox"/>	<input type="checkbox"/>
- Boiler	<input type="checkbox"/>	<input type="checkbox"/>	<input type="checkbox"/>	<input checked="" type="checkbox"/>
- Geiser	<input type="checkbox"/>	<input type="checkbox"/>	<input type="checkbox"/>	<input checked="" type="checkbox"/>
-	<input type="checkbox"/>	<input type="checkbox"/>	<input type="checkbox"/>	<input checked="" type="checkbox"/>
-	<input type="checkbox"/>	<input type="checkbox"/>	<input type="checkbox"/>	<input checked="" type="checkbox"/>
-	<input type="checkbox"/>	<input type="checkbox"/>	<input type="checkbox"/>	<input checked="" type="checkbox"/>
Screens	<input type="checkbox"/>	<input type="checkbox"/>	<input type="checkbox"/>	<input checked="" type="checkbox"/>
Rolluiken	<input checked="" type="checkbox"/>	<input type="checkbox"/>	<input type="checkbox"/>	<input type="checkbox"/>
Zonwering buiten	<input checked="" type="checkbox"/>	<input type="checkbox"/>	<input type="checkbox"/>	<input type="checkbox"/>
-	<input type="checkbox"/>	<input type="checkbox"/>	<input type="checkbox"/>	<input checked="" type="checkbox"/>
-	<input type="checkbox"/>	<input type="checkbox"/>	<input type="checkbox"/>	<input checked="" type="checkbox"/>
-	<input type="checkbox"/>	<input type="checkbox"/>	<input type="checkbox"/>	<input checked="" type="checkbox"/>
<b>Isolatievoorzieningen (voorzetramen/radiatorfolie etc.), te weten:</b>				

# Lijst van zaken



	Blijft achter	Gaat mee	Kan worden overgenomen	N.v.t.
-	<input type="checkbox"/>	<input type="checkbox"/>	<input type="checkbox"/>	<input checked="" type="checkbox"/>
-	<input type="checkbox"/>	<input type="checkbox"/>	<input type="checkbox"/>	<input checked="" type="checkbox"/>
Telefoonaansluiting/internetaansluiting	<input checked="" type="checkbox"/>	<input type="checkbox"/>	<input type="checkbox"/>	<input type="checkbox"/>
Veiligheidsschakelaar wasautomaat	<input type="checkbox"/>	<input type="checkbox"/>	<input type="checkbox"/>	<input checked="" type="checkbox"/>
Waterslot wasautomaat	<input type="checkbox"/>	<input type="checkbox"/>	<input type="checkbox"/>	<input checked="" type="checkbox"/>
Zonnepanelen	<input checked="" type="checkbox"/>	<input type="checkbox"/>	<input type="checkbox"/>	<input type="checkbox"/>
Oplaadpunt elektrische auto	<input type="checkbox"/>	<input type="checkbox"/>	<input type="checkbox"/>	<input checked="" type="checkbox"/>
	<input type="checkbox"/>	<input type="checkbox"/>	<input type="checkbox"/>	<input checked="" type="checkbox"/>
	<input type="checkbox"/>	<input type="checkbox"/>	<input type="checkbox"/>	<input checked="" type="checkbox"/>
<b>Tuin</b>				
<i>Inrichting</i>				
Tuinaanleg/bestrating	<input checked="" type="checkbox"/>	<input type="checkbox"/>	<input type="checkbox"/>	<input type="checkbox"/>
Beplanting	<input checked="" type="checkbox"/>	<input type="checkbox"/>	<input type="checkbox"/>	<input type="checkbox"/>
De floxen en enkele andere vaste planten nemen wij wel mee	<input type="checkbox"/>	<input checked="" type="checkbox"/>	<input type="checkbox"/>	<input type="checkbox"/>
Beplanting voortuin	<input checked="" type="checkbox"/>	<input type="checkbox"/>	<input type="checkbox"/>	<input type="checkbox"/>
<i>Verlichting/installaties</i>				
Buitenverlichting	<input checked="" type="checkbox"/>	<input type="checkbox"/>	<input type="checkbox"/>	<input type="checkbox"/>
Terrasverwarmer onder overkapping	<input type="checkbox"/>	<input checked="" type="checkbox"/>	<input type="checkbox"/>	<input type="checkbox"/>
Tijd- of schemerschakelaar/bewegingsmelder	<input type="checkbox"/>	<input checked="" type="checkbox"/>	<input type="checkbox"/>	<input type="checkbox"/>
Buitenverlichting dat werkt op zonne-energie gaat mee. De buitenverlichting dat werkt op stroom blijft achter.	<input type="checkbox"/>	<input type="checkbox"/>	<input type="checkbox"/>	<input checked="" type="checkbox"/>
<i>Bebouwing</i>				
Tuinhuis/buitenberging	<input checked="" type="checkbox"/>	<input type="checkbox"/>	<input type="checkbox"/>	<input type="checkbox"/>
Kasten/werkbank in tuinhuis/berging	<input checked="" type="checkbox"/>	<input type="checkbox"/>	<input type="checkbox"/>	<input type="checkbox"/>
(Broei)kas	<input type="checkbox"/>	<input type="checkbox"/>	<input type="checkbox"/>	<input checked="" type="checkbox"/>
	<input type="checkbox"/>	<input type="checkbox"/>	<input type="checkbox"/>	<input checked="" type="checkbox"/>
	<input type="checkbox"/>	<input type="checkbox"/>	<input type="checkbox"/>	<input checked="" type="checkbox"/>
<i>Overig</i>				
Overige tuin, te weten:				
- (Sier)hek	<input type="checkbox"/>	<input type="checkbox"/>	<input type="checkbox"/>	<input checked="" type="checkbox"/>
- Vlaggenmast(houder)	<input type="checkbox"/>	<input type="checkbox"/>	<input type="checkbox"/>	<input checked="" type="checkbox"/>
- schutting	<input checked="" type="checkbox"/>	<input type="checkbox"/>	<input type="checkbox"/>	<input type="checkbox"/>
-	<input type="checkbox"/>	<input type="checkbox"/>	<input type="checkbox"/>	<input checked="" type="checkbox"/>



# Lijst van zaken



## Overig

Zijn er zaken die geen eigendom zijn van verkoper omdat er sprake is van een leasecontract of huurcontract. Zo ja, neemt verkoper de zaak mee of wordt het betreffende contract overgenomen?

Ja                      Nee                      Gaat mee                      Moet worden overgenomen

CV	<input type="checkbox"/>	<input checked="" type="checkbox"/>	<input type="checkbox"/>	<input type="checkbox"/>
Boiler	<input type="checkbox"/>	<input checked="" type="checkbox"/>	<input type="checkbox"/>	<input type="checkbox"/>
Zonnepanelen	<input type="checkbox"/>	<input checked="" type="checkbox"/>	<input type="checkbox"/>	<input type="checkbox"/>
- Reserve materialen: (vloer)tegels, laminaat, dakpannen	<input checked="" type="checkbox"/>	<input type="checkbox"/>	<input type="checkbox"/>	<input type="checkbox"/>
-	<input type="checkbox"/>	<input checked="" type="checkbox"/>	<input type="checkbox"/>	<input type="checkbox"/>
-	<input type="checkbox"/>	<input checked="" type="checkbox"/>	<input type="checkbox"/>	<input type="checkbox"/>
-	<input type="checkbox"/>	<input checked="" type="checkbox"/>	<input type="checkbox"/>	<input type="checkbox"/>
Bijlage(n) over te nemen contracten:				
-				
-				

Voor akkoord,

De opdrachtgever/verkoper,  
(en echtgeno(o)t(e)/partner)

plaats en datum:

Koper,  
(en echtgeno(o)t(e)/partner)

plaats en datum:

# VAN BEZICHTIGING TOT AANKOOP

Heeft u belangstelling voor de woning?

Nee

We stellen het op prijs als u ons dit laat weten.  
Dan kunnen wij het aan de verkoper doorgeven.

Ja

Zijn uw hypotheekmogelijkheden bekend?

Nee

Vraag uw Garantiemakelaar naar  
een hypotheekadviseur.

Ja

Brengt u een bod uit?

Nee

Ja

Als u een bod uitbrengt (mondeling of schriftelijk) dan is er nog geen sprake van een onderhandeling. Pas wanneer wij u namens de verkoper een tegenvoorstel doen is er daadwerkelijk sprake van een onderhandeling. Betrek bij uw bod ook andere factoren die voor u van belang zijn, zoals aanvaarding, ontbindende voorwaarden, roerende zaken etc.

## Aankoopopdracht?

Het Aankoopzekerplan is een helder Stappenplan dat een uitstekende aanpak biedt voor de selectie en aankoop van uw nieuwe huis. Het gaat tenslotte om een grote financiële investering en emotionele beslissing.

## Garantiemakelaars Aankoopzekerplan:

- onafhankelijk
- begeleiding ervaren makelaar
- gedegen marktkennis
- aanbod per e-mail of telefoon
- bouwtechnische keuring
- heldere afspraken

Is er sprake van overeenstemming?

Nee

Ja

Wij stellen voor u een koopovereenkomst op, dat na ondertekening voor beide partijen, naar de notaris wordt gezonden. Hoewel in de volksmond vaak over een 'voorlopig koopcontract' wordt gesproken is de koopovereenkomst wel degelijk bindend voor beide partijen! De koop kan slechts ontbonden worden, binnen drie dagen na ondertekening door de koper, of als er sprake is van 'ontbindende voorwaarden'.

**De notaris.** De notaris zal u enkele dagen na ontvangst van de koopovereenkomst vragen de waarborgsom te storten of een bankgarantie te deponeren

**De hypotheek.** De hypotheek wordt aangevraagd via uw hypotheekadviseur. Indien noodzakelijk wordt tevens een overbruggingskrediet geregeld.

## Laatste inspectie.

Wij stellen u graag in de gelegenheid de woning vóór de levering nog een keer te inspecteren om te kijken of alles netjes is geleverd zoals we hadden afgesproken. Tijdens de laatste inspectie dient u ook de meterstanden te noteren.

## De overdracht.

U ontvangt een uitnodiging van de notaris om met de verkoper de transportakte te komen ondertekenen. Voor die tijd krijgt u de conceptakten en de nota van afrekening van de notaris toegestuurd. U ondertekent samen met de verkoper (of met een gevolmachtigde van de verkoper) de leveringsakte bij de notaris. Gefeliciteerd!



# EEN HUIS KOPEN BLIJFT SPANNEND!

## Durf jij een huis te kopen, zonder de hulp van een eigen deskundige adviseur?

De makelaars van Kanters kennen de markt als geen ander en onderhandelen voor jou op het scherpst van de snede. Je wilt in deze woningmarkt je droomhuis niet mislopen, maar ook zeker weten dat je nooit teveel voor je nieuwe woning betaalt. Profiteer van onze kennis, ervaring, onze contacten en vind het huis dat bij je past!

## FULL-SERVICE AANKOOPMAKELAAR

Kanters Garantiemakelaars adviseert je bij aankoop van je nieuwe woning. Indien je bij ons een aankoopopdracht plaatst, begeleiden wij je van A tot Z, full-service dus! Onze dienstverlening bestaat o.a. uit:

- het inventariseren van jouw woonwensen;
- het geven van een realistisch woonadvies gebaseerd op de huidige woningmarkt;
- het zoeken naar een geschikte woning en de begeleiding van gerichte bezichtigingen;
- onderzoek en advisering over: de bouwkundige staat, de onderhoudsconditie, de marktwaarde en de reële aankoopwaarde, de buurt;
- onderzoek en advisering over de omgevingsfactoren zoals het bestemmingsplan en de milieu-/ bodemgesteldheid;
- onderzoek en advisering over de juridische en financiële aspecten van de woning;
- het bespreken met jou en uitvoeren namens jou van de onderhandelingsstrategie;
- de controle op de koopakte en alle andere belangrijke documenten;
- het uitvoeren van een inspectie voorafgaand aan de overdracht;
- de overdracht (transport) van de woning bij de notaris;
- nazorg als je nog hulp of advies nodig hebt.

In deze bijzondere woningmarkt moet je er soms snel bij zijn, je wilt niet wachten en je kunt ons daarom onbepaald meenemen en raadplegen voor adviezen over je nieuwe woning. Wannéér je koopt maakt niet uit, je betaalt ons pas bij de overdracht. De kosten hiervoor bedragen 1.495 euro inclusief BTW. Koop je een woning uit ons eigen woningaanbod, dan kunnen wij niet optreden als aankoopmakelaar.



AANKOOP

Alle bedragen zijn consumentvriendelijk dus inclusief BTW en geen verborgen overige kosten.



# Veelgestelde vragen

## 1. Wanneer ben ik in onderhandeling?

U bent officieel in onderhandeling als de verkoper reageert op uw bod. Bijvoorbeeld als de verkoper een tegenbod doet. Als de verkopende makelaar aangeeft dat hij uw bod met de verkoper zal overleggen, betekent dat dus nog niet dat u in onderhandeling bent.

## 2. Mag een makelaar doorgaan met bezichtigen als er al over een bod onderhandeld wordt?

Dat mag. Een onderhandeling hoeft nog niet tot een verkoop te leiden. De verkoper kan daarnaast graag willen weten of er meer belangstelling is. De eerste bieder hoeft nog niet de beste te zijn. Daarom gaan de bezichtigingen door. Er mag ook met meer dan één gegadigde tegelijk worden onderhandeld. De makelaar moet dat dan wel duidelijk gemeld hebben. Vaak zal de verkopende makelaar aan belangstellenden vertellen dat hij, zoals dat heet, 'onder bod' is. Een belangstellende mag dan wel een bod uitbrengen, maar krijgt daar geen antwoord op tot de onderhandeling met de eerste geïnteresseerde beëindigd is. De makelaar zal geen mededelingen doen over de hoogte van biedingen, dit zou overbieden kunnen uitlokken.

## 3. Kan een verkoper de vraagprijs van een woning tijdens de onderhandeling verhogen?

Het antwoord is ja. Als de vraagprijs alleen een uitnodiging is tot het doen van een bod (zie ook vraag 5), dan kan de verkoper ook besluiten de vraagprijs te verlagen of te verhogen. Tijdens een onderhandeling doen partijen vaak over en weer biedingen. Als de potentiële koper een tegenbod doet wat afwijkt van het bod dat de verkopende partij eerder heeft gedaan, dan vervalt dit eerdere bod van de verkopende partij. Dus ook als partijen 'naar elkaar

toekomen' in het biedingproces, kan de verkoper ineens besluiten om toch zijn tegenbod weer te verhogen en de koper om zijn bod weer te verlagen.

## 4. Hoe komt de koop tot stand?

Als verkoper en koper het eens worden over de belangrijkste zaken bij de koop (prijs, opleveringsdatum en ontbindende voorwaarden) dan legt de verkopend makelaar de afspraken schriftelijk vast in de koopakte. Ontbindende voorwaarden zijn een belangrijk onderwerp. U krijgt als koper niet automatisch een ontbindende voorwaarde voor de financiering, dit moet u melden bij het uitbrengen van uw bod. Het is belangrijk dat de partijen het ook eens zijn over aanvullende afspraken en ontbindende voorwaarden voordat de koopakte wordt opgemaakt. Naast de eerder genoemde punten worden meestal nog enkele aanvullende afspraken in de koopakte opgenomen, denk bijvoorbeeld aan een boeteclausule. Zodra verkoper en koper de koopakte hebben ondertekend en de koper (of eventueel de notaris) een kopie van de akte heeft ontvangen, treedt voor de particuliere koper de wettelijke bedenktijd in werking. Binnen deze bedenktijd kan de koper alsnog afzien van de aankoop van de woning. Ziet de koper tijdens deze bedenktijd niet af van de koop, zijn de financiën rond en vormen ook eventuele andere ontbindende voorwaarden geen obstakel meer, dan zal op de afgesproken opleveringsdatum de overdracht plaatsvinden bij de notaris.

## 5. Als ik de vraagprijs bied, moet de verkoper de woning dan aan mij verkopen?

Over deze vraag bestaan veel misverstanden. Het hoogste rechtscollege, de Hoge Raad, heeft bepaald dat als u de vraagprijs uit een advertentie of een woongids biedt, u dan een bod doet.

## De succesformule van Garantiemakelaars







## Tijd voor een nieuw nestje?

De vraagprijs wordt dus gezien als een uitnodiging tot het doen van een bod. De verkoper kan dan nog beslissen of hij uw bod wel of niet aanvaardt of dat hij zijn makelaar een tegenbod laat doen.

### **6. Mag een makelaar tijdens de onderhandeling het systeem van verkoop wijzigen?**

Dat mag. Één van de partijen mag de onderhandeling beëindigen. Soms zijn er zoveel belangstellenden die de vraagprijs bieden of benaderen, dat het moeilijk is te bepalen wie de beste koper is. In dat geval kan de verkopende makelaar, natuurlijk in overleg met de verkoper, besluiten de lopende onderhandeling af te breken en de biedprocedure te wijzigen. Uiteraard dient hij eerst de eventueel gedane toezeggingen na te komen (zie ook vraag 8 en 9). De makelaar kiest vervolgens bijvoorbeeld voor een inschrijvingsprocedure. Alle bidders hebben dan een gelijke kans om een hoogste bod uit te brengen.

### **7. Wat is een optie?**

Een optie in juridische zin geeft een partij de keuze om door een eenzijdige verklaring een koopovereenkomst met een andere partij te sluiten. Partijen zijn het dan wel eens over de voorwaarde van de koop, maar de koper krijgt bijvoorbeeld nog een week bedenktijd. Bij de aankoop van een nieuwbouwwoning is zo'n optie nog wel gebruikelijk. Bij het aankopen van een bestaande woning niet. Het begrip 'optie' wordt daarbij vaak ten onrechte gebruikt. Dan heeft het de betekenis van bepaalde toezeggingen die een verkopende NVM-makelaar kan doen aan een belangstellende koper tijdens het onderhandelingsproces. Zo'n toezegging kan bijvoorbeeld inhouden dat een belangstellende koper een paar dagen de tijd krijgt om na te denken over een bod.

De NVM-makelaar zal in de tussentijd proberen niet met een andere partij in onderhandeling te gaan. De belangstellende koper kan deze tijd gebruiken om een beter inzicht te krijgen in zijn financiering of in de gebruiksmogelijkheden van de woning. Een optie kunt u niet eisen; de verkoper en verkopende NVM-makelaar beslissen zelf of er in een onderhandelingsproces bepaalde toezeggingen worden gedaan.

### **8. Dient de NVM makelaar met mij in onderhandeling te gaan, als ik als eerste een bezichtiging aanvraag of als eerste een bod uitbreng?**

Het antwoord op deze vraag is nee. De verkopende NVM-makelaar bepaalt samen met de verkoper de verkoopprocedure. De verkopende NVM-makelaar heeft wel de verplichting u daarover te informeren. Het is verstandig als u serieus belangstelling heeft de NVM-makelaar te vragen wat uw positie is. Dat kan veel teleurstelling voorkomen. Doet de NVM-makelaar u een toezegging, dan dient hij die na te komen.

# 100% Hypotheken & Verzekeringen hebben alle ingrediënten voor een goed financieel advies.

## Wat zijn de onmisbare ingrediënten van 100% Hypotheken & Verzekeringen:

- Profiteren van de laagste rente en snelle service.
- Bemiddeling voor nagenoeg alle hypotheekaanbieders in Nederland en professioneel advies van een erkend hypotheccair planner.
- Geheel ontzorgen om jouw woning te verduurzamen.
- De advies en bemiddelingskosten zijn altijd op maat en voor iedere situatie scherp geprijsd.

## Wij maken graag een afspraak met jou, neem gerust vrijblijvend contact met ons op.

Afspraken in de avond zijn mogelijk, op locatie maar ook  
webcamadvies, aan jou de keuze!

Met onze kantoren in  
Rijen en Dongen  
is er altijd wel een  
kantoor bij jou in  
de buurt.





# Kanters Garantiemakelaars

Bent u na het inzien van deze brochure nieuwsgierig geworden naar deze woning, dan nodigen wij u graag uit om contact op te nemen met Kanters Garantiemakelaars, 0162 - 31 55 51

U bent welkom op kantoor:

ma t/m vr: 08.30u tot 13.00u en van 13.30u tot 17.30u.

## Contact

Wij zijn bereikbaar via:

- Tel. 0162 - 31 55 51
- info@kanters.net
- www.kanters.net

## Adresgegevens

Kanters Garantiemakelaars  
Monseigneur Poelsstraat 9, 5103 BD Dongen  
Kijketalage: Hoofdstraat 50B, 5121 JG Rijen



Deze informatie is met de grootst mogelijke zorg samengesteld. Toch kunnen wij niet altijd voorkomen dat de informatie enigszins afwijkt van hetgeen u in of rond de woning ziet of heeft gezien. Dit kan met name gelden voor (bouw)tekeningen, schetsen, afmetingen en maatvoeringen. Hieraan kunnen dan ook geen rechten worden ontleend.

Door ons wordt geen aansprakelijkheid aanvaard behoudens voor zover de door ons verplicht afgesloten beroepsaansprakelijkheidsverzekering in voorkomend geval aanspraak op een uitkering geeft. Vraagprijzen zijn kosten koper. Alle verstrekte informatie dient u in het kader van het BW niet te beschouwen als een aanbod, doch als uitnodiging om in onderhandeling te treden. Voor een eventuele vermelding van onjuiste gegevens aanvaarden wij geen enkele aansprakelijkheid.



# Aantekeningen



# Heeft u interesse in Prinsenstraat 4?

**Neem contact met ons op voor meer informatie.**

Bel 0162 - 31 55 51 of mail naar [info@kanters.net](mailto:info@kanters.net)



Monseigneur Poelsstraat 9  
5103 BD Dongen  
Nederland

Tel. 0162 - 31 55 51  
[info@kanters.net](mailto:info@kanters.net)  
[www.kanters.net](http://www.kanters.net)

